

CATÁLOGO DE PROPIEDADES DE INVERSIÓN

PROMOVIDO POR:



HONDURAS | EDICIÓN ABRIL 2026



ÍNDICE

PROPIEDADES DE INVERSIÓN, ZONA CENTRO SUR

- 01 TERRENO ALTOS DE VENECIA , TEGUCIGALPA
- 02 TERRENO LAS QUEBRADITAS, LA MONTAÑITA, SANTA LUCÍA
- 03 TERRENO EL COPANTE, TATUMBLA

PROPIEDADES EN DESARROLLO, ZONA NORTE

- 04 TERRENO SECTOR DE EL POLVORÍN, SPS, CORTÉS
- 05 TERRENO ALDEA LA BREA, TRUJILLO, COLÓN
- 06 TERRENO BARRIO LOS MANGOS, PUERTOS CORTÉS
- 07 LOCAL COMERCIAL, ALDEA LIS LIS, COLÓN
- 08 LOCAL COMERCIAL, SAN JOSE DE SULA





PROPIEDADES DE INVERSIÓN

ZONA CENTRO / CENTRO - ORIENTAL

TERRENO RESIDENCIAL ALTOS DE VENECIA, TEGUCIGALPA

CÓDIGO DE REFERENCIA 172

Ubicado al costado Sur del Proyecto
Altos de Venecia II Etapa.



ÁREA DE TERRENO:
37,698 v2

► Topografía Irregular

► Residencial de alta plusvalía



+504 8742-0569

Email: ventas@ith-hn.com

1

PRECIO DE VENTA \$850,000

TERRENO LAS QUEBRADITAS, LA MONTAÑITA, SANTA LUCÍA, TEGUCIGALPA

CÓDIGO DE REFERENCIA 474

Ubicado en Las Quebraditas, La Montañita, Municipio de Santa Lucía, Departamento de Francisco Morazán.



ÁREA DE TERRENO:
4,719.12 v2

► Topografía mixta irregular

► Terreno ubicado en una zona apta para desarrollo residencial



+504 8742-0569

Email: ventas@ith-hn.com

2

PRECIO DE VENTA L. 4,800,000.00

PROPIEDADES DE INVERSIÓN



ZONA NORTE

TERRENO EL COPANTE, TATUMBLA

CÓDIGO DE REFERENCIA 473

Ubicado en El Copante, Tatumbula, Departamento de Francisco Morazán



ÁREA DE TERRENO:
1,011.12 v2

Terreno en una zona de características residenciales.



+504 8742-0569



Email: ventas@ith-hn.com

3

PRECIO DE VENTA L. 900,000.00

TERRENO SECTOR EL POLVORÍN, SPS, CORTÉS

CÓDIGO DE REFERENCIA 225

Sector El Polvorín, SPS, Cortés, entrada Panadería Jerusalem



ÁREA DE TERRENO:

Terrenos disponibles desde 10,122.31 Vrs2

- ▶ Topografía plana
- ▶ Vocación comercial, industrial



+504 8742-0569



Email: ventas@ith-hn.com



PRECIOS DESDE L 1,200 POR V2

TERRENO ALDEA LA BREA, TRUJILLO, COLÓN

CÓDIGO DE REFERENCIA 439



ÁREA DE TERRENO:

16.38 mzn

Generalidades:

- ▶ Calles de acceso balastradas en buen estado.
- ▶ Colinda con 2 quebradas para el abastecimiento de agua y tanque de 8,000 Gal

Vocación agrícola

- ▶ 10 mzn con cultivo de naranja y limón persa
- ▶ 6mz con plantilla de árboles maderables (Caoba,cedro, maria, barba de jolote, acacia)

- ▶ Topografía Irregular
- ▶ Terreno Rural



+504 8742-0569

Email: ventas@ith-hn.com

5

PRECIOS DE VENTA L.5,200,000



INMUEBLE

UBICACIÓN DE TERRENO

COMUNIDAD DE LA BREA A 1KM

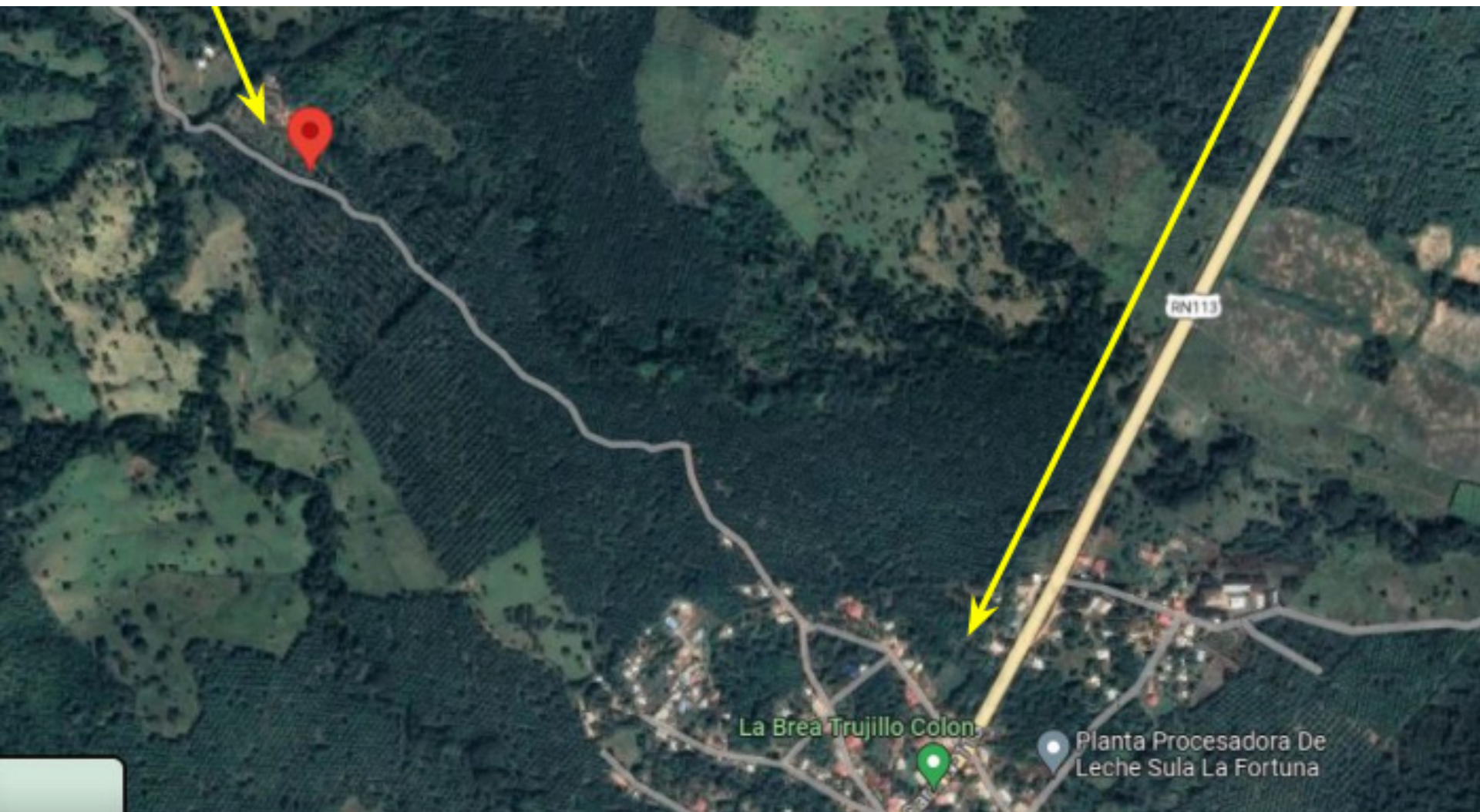

TERRENO BARRIO LOS MANGOS, PUERTOS CORTÉS

CÓDIGO DE REFERENCIA 479

Ubicado en Barrio Los Mangos, entre la 2 y 3 calle, 14 y 15 avenida, de la Ciudad de Puertos Cortés, Departamento de Cortés.



ÁREA DE TERRENO:
738,00 m²

► Topografía Regular ► Apta para desarrollo residencial

📞 Tel: 2237-4000 (10287)

✉ Email: ventas@ith-hn.com

📍 8742-0569

PRECIO DE VENTA L. 650,000

📞 +504 8742-0569

✉ Email: ventas@ith-hn.com

6

LOCAL COMERCIAL, ALDEA LIS LIS

CÓDIGO DE REFERENCIA 494

Local Comercial, Aldea Lis Lis,
Jurisdicción de Balfate Departamento de Colón.



ÁREA DE TERRENO:
704.74 vrs2



+504 8742-0569



Email: ventas@ith-hn.com

7

PRECIO DE VENTA L. 2,500,000.00

LOCAL COMERCIAL, SAN JOSE DE SULA

CÓDIGO DE REFERENCIA 509

Local Comercial, Bodegas y Anexo de 2 Niveles,
ubicada en San Jose de Sula, Ciudad de San Pedro Sula



ÁREA DE TERRENO:
744.81 vrs2

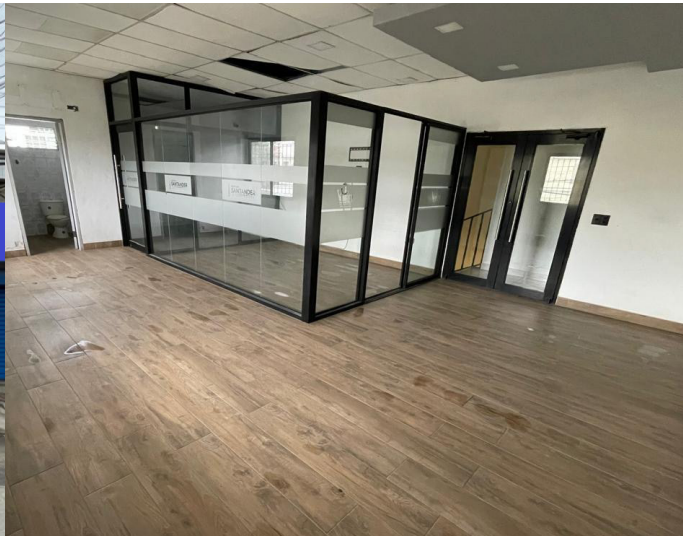

+504 8742-0569

Email: ventas@ith-hn.com

8

PRECIO DE VENTA L. 7,100,000.00